



## SCdU CMID – NEFROLOGIA E DIALISI

Center of Excellence of Nephrologic, Rheumatologic and Rare Diseases  
Coordinating Center of the Network for Rare Diseases of Piedmont and Aosta Valley  
San Giovanni Bosco Hub Hospital and Department of Clinical and Biological Science  
University of Turin

Director: *Prof. Dario Roccatello*

### HYBRID EVENT

## 24° CONVEGNO **PATOLOGIA IMMUNE E MALATTIE ORFANE 2021**

## 24<sup>th</sup> MEETING ON **IMMUNOPATHOLOGY AND ORPHAN DISEASES**

**Turin, Lingotto Conference Center**

**SEPTEMBER 8<sup>TH</sup> – 11<sup>TH</sup>, 2021**

**PROGRAMMA PRELIMINARE • PRELIMINARY PROGRAM**

## **PRESIDENTE DEL COMITATO ORGANIZZATORE E SCIENTIFICO**

Dario Roccatello

## **PRESIDENTI DEL CONGRESSO**

Luigi Massimino Sena

Vittorio Modena

## **COMITATO ORGANIZZATORE**

Mirella Alpa

Simone Baldovino

Roberta Fenoglio

Giacomo Forneris

Marco Pozzato

Daniela Rossi

Savino Sciascia

Elodie Stasi

## **COMITATO SCIENTIFICO**

Laura Baldassarri

Bruno Basolo

Marco Borca

Irene Cecchi

Simone Cortazzi

Erica Daina

Giulio Del Vecchio

Emanuele De Simone

Michela Ferro

Gianmaria Iadarola

Maria Maspoli

Elisa Menegatti

Paola Mesiano

Carla Naretto

Maria Pagliaro

Antonello Pani

Massimo Pini

Giacomo Quattrocchio

Massimo Radin

Elena Rubini

Domenica Taruscio

Antonella Vaccarino

Marisa Vadori

Antonella Vallerio

## **SEGRETERIA ORGANIZZATIVA**



**seleni**

eventi & congressi

Via G. Medici 23 – 10143 Turin (Italy) – Phone+39 0117499601

E-mail: [patologiaimmune@seleneweb.com](mailto:patologiaimmune@seleneweb.com) – Website: [www.selenecongressi.it](http://www.selenecongressi.it)

## **SEGRETERIA CMID**

Rita Maria Bianco: Mobile 328 8863484

**BASIC SCIENCES**

**10:30 a.m.**    **WORKSHOP on Undiagnosed diseases. Experiences compared in time of COVID pandemia**

Chairpersons: *Taruscio D., Roccatello R.*

*Adams D., Deaglio S., Baldovino S., Menegatti E., Salvatore M., Brancati F., Amoroso A., Schieppati A.*

**01:30 p.m.**    Light Lunch

**CLINICAL SCIENCES**

**02:30 p.m.**    **Lecture**  
**Telemedicine and Rheumatology. A topic issue in the COVID era**  
*Galeazzi M.*

**03:00 p.m.**    **ROUND TABLE**  
**Anti BAFF therapy in Systemic Lupus Erythematosus**

Chairpersons: *Cusinato S., Manganaro M.*

- SLE for nephrologists: a brief state of the art  
*Manganaro M.*
- The definition of remission in SLE  
*Doria A.*
- The putative position of anti BAFF therapy  
*Roccatello D.*
- Possible indications in non-renal Lupus  
*Sciascia S.*
- Critical evaluation of the registrative trials  
*Fenoglio R.*

**05:30 p.m.**    Closing Remarks  
*Doria A., Roccatello D.*

---

**08:30 a.m.** Registration

**09:00 a.m.** **Opening Ceremony**

Introduction

Immunopathology and Orphan Diseases

*Roccatello D., Modena V., Sena L.M.*

**10:00 a.m.** **European Reference Networks for Rare Diseases**

Chairpersons: *Roccatello D.*

An update on:

- ERK-net  
*Schaefer F.*
- ERN-Reconnect  
*Mosca M., Talarico S.*
- RITA-ERN  
*Little M., Gattorno M.*

**11:30 a.m.** **ROUND TABLE**

**Systemic Amyloidosis: new therapeutic approaches on AL Amyloidosis and ATTR**

Chairpersons: *Roccatello D., Baldovino S.*

- Introduction  
*Roccatello D.*
- Diagnostic therapeutic management plan  
*Manganaro M. and Baldovino S.*
- Heart involvement  
*Pradotto L.*
- Peripheral nervous system involvement  
*Lusardi P.*
- ATTR and the kidney  
*Fenoglio R.*

**01:30 p.m.** Light Lunch

---

02:30 p.m.

### **Lysosome storage diseases**

Chairpersons: *Alpa M., Spada M.*

Special focus on:

- Management of Gaucher disease  
*Di Rocco M., Spada M.,*
- Management of Fabry disease
  - The nephrologic perspective  
*Mignani R.*
  - The paediatric perspective  
*Pagliardini V.*
  - The neurologic perspective  
*Mongini T.*
  - The cardiologic perspective  
*Raineri C.*

04:30 p.m.

### **WORKSHOP**

#### **Porphyrria: diagnosis and treatment**

Chairpersons: *Baldovino S.*

- Clinical and diagnostic features  
*Canavese C.*
- Management  
*Manzini P.*
- The dermatologic perspective  
*Fava P.*
- Porphyrria in the Registry of Piedmont and Aosta Valley  
*Cioffi M.*

05:30 p.m.

### **Lecture**

Chairpersons: *Roccatello D.*

Renal disease: putting genomics into clinical practice  
*Pani A.*

06:00 p.m.

### **Lecture**

Chairpersons: *Sciascia S.*

Bechet Disease: an update  
*Emmi G.*

**09:00 a.m. Rheumatoid and psoriatic arthritis**

Chairpersons: *Modena V, Rossi D.*

- Comorbidity Factors  
*Montecucco C.M.*
- Role of imaging  
*Iagnocco A.*
- Clinical monitoring of spondiloarthritis  
*Rossi D.*
- Target Therapies  
*Bianchi G.*
- Small Molecules positioning  
*Dagna L.*
- New cytokine target therapy  
*Sciascia S.*

**12:30 a.m. Vaccines: where we are**

Chairpersons: *Santoro A.*

- A different types of COVID-19 vaccines  
*Lucchini A.*
- The activity of the Scientific Committee for post-marketing surveillance  
*De Micheli V.*
- The experience of the Italian Society of Nephrology  
*Messa P.G.*

**01:30 p.m. Light Lunch**

---

**02:30 p.m. New perspectives on anti-cytokine therapies in COVID-19**

Chairpersons: *Roccatello D., Bombardieri S.*

- Anti IL1 approach  
*Dagna L.*
- Anti IL6 approach  
*Sciascia M.*
- Anti JAK approach  
*Ferro F.*

**04:00 p.m. Fever and beyond**

Chairpersons: *Terzolo M., Fenoglio L.*

- The paediatric perspective  
*De Benedetti F.*
- The internal medicine perspective  
*Manna R.*
- Fever and beyond  
*Gattorno M.*

**05:00 p.m. Pulmonary arterial hypertension**

Chairpersons: *De Ferrari G.M., Modena V.*

- Introduction  
*De Ferrari G.M.*
  - The pneumologic perspective  
*Albera C.*
  - The rheumatologic perspective  
*Carignola R.*
  - The cardiologic perspective  
*Raineri C.*
-

**09:00 a.m.**

**ROUND TABLE**

**Randomized control multicenter studies: pros and cons**

Chairpersons: *Roccatello D., Bombardieri S.*

- Should we always believe in RCT  
*Remuzzi G.*
- Methodologic remarks  
*Scirè C.A.*
- The point of view of the regulatory agencies,  
*De Micheli V.*
- Concluding remarks  
*Bombardieri S.*

**11:00 a.m.**

**Critical re-evaluation and emerging indications of plasma exchange in Nephrology**

Chairpersons: *Pani A., Battaglia G.*

- Up to date of PLEX in immunomediated glomerulopathies  
*Giachino O.*
- New approaches to antibody mediated glomerulopathies  
*Fenoglio R.*
- PLEX in ANCA-associated vasculitis  
*Fervenza F.*

**EXPERT OPINIONS (1<sup>st</sup> Session)**

Discussants: *Barreca A., Basolo B.*

**12:30 a.m.**

**New antigens in Membranous Nephropathy**

*Sethi S.*

**01:00 a.m.**

**Complement inhibition in C<sub>3</sub>G**

*Daina E.*

**01:30 p.m.**

Light Lunch

**EXPERT OPINIONS (2<sup>st</sup> Session)**

Discussants: *De Simone E., Bazzan M.*

**02:30 p.m.**

**Diabetic Nephropathy**

*Soler M.J.*

**03:00 p.m.**

**Thrombotic microangiopathy: an update on treatment**

*Remuzzi G.*

**03:30 p.m.**

**ROUND TABLE**

**An innovative device aimed at monitoring the onset of AKI**

Chairpersons: *Cusinato S., Pani A.*

Speakers: *Pozzato M., Ancona A., Fagugli R.M.*

**04:15 p.m.**

**ROUND TABLE**

**The emerging roles of nursing in a multidisciplinary setting**

Discussants: *Pozzato M., Forneris G., Sammarco D., Baldassari L., Vadori M., Cecere P., Morero D., Aragno M.*

**06:30 p.m.**

**Closing Remarks**

*Roccatello R.*

## INFORMAZIONI GENERALI

### QUOTE DI ISCRIZIONE (IVA inclusa)

• Medico Chirurgo	€ 100,00
• Biologo/Chimico	€ 100,00
• Farmacista	€ 100,00
• Infermiere professionale	€ 50,00
• Fisioterapista	€ 50,00
• Tecnico sanitario di laboratorio biomedico	€ 50,00
• Altre professioni	€ 50,00
• Studenti e Specializzandi	Gratuito
• Giornata singola	€ 50,00

### Modalità di iscrizione

Per l'iscrizione è necessario compilare il form online sul sito **[www.selenecongressi.it](http://www.selenecongressi.it)**.

Una volta effettuata la registrazione, il partecipante riceverà una mail con le indicazioni per poter procedere al pagamento della quota di iscrizione con Bonifico.

### SEDE

Centro Congressi Lingotto  
Via Nizza, 280 - Torino

### CREDITI ECM

Gli eventi sono stati accreditati per le seguenti figure professionali:

Medico chirurgo, Biologo, Chimico, Infermiere, Infermiere Pediatrico, Fisioterapista, Odontoiatra, Farmacista, Psicologo, Tecnico sanitario di laboratorio biomedico, Tecnico sanitario di radiologia medica, Tecnico della fisiopatologia cardiocircolatoria.

### Formazione Residenziale

- |                          |  |
|--------------------------|--|
| • Workshop 8 settembre   | <b>6.9 crediti ECM - pratica n. 804-331983</b><br>(solo nefrologo e reumatologo) |
| • Meeting 9-10 settembre | <b>9.8 crediti ECM - pratica n. 804-326751</b>                                   |
| • Meeting 11 settembre   | <b>5.6 crediti ECM - pratica n. 804-326774</b>                                   |

### Formazione FAD SINCRONA

su piattaforma **<https://formazione.selenecongressi.it>**

- |                             |   |
|-----------------------------|---|
| • Meeting 9-10-11 settembre | <b>30 crediti ECM - pratica n. 804-326759</b> |
|-----------------------------|---|

# INFORMAZIONI GENERALI

## REQUISITI PER L'OTTENIMENTO DEI CREDITI ECM

---

### Formazione Residenziale

- Presenza documentata al 90% del programma formativo (relativo all'accREDITamento prescelto) con rilevazione elettronica della presenza con codice a barre all'entrata e all'uscita
- Superamento positivo del Test di Apprendimento (almeno 75% delle risposte esatte)
- Compilazione della Scheda di Valutazione evento

I requisiti di cui sopra saranno accertati a seguito della consegna presso la Segreteria del Congresso dell'apposita documentazione compilata, al termine dei lavori.

L'attestato dei Crediti conseguiti sarà inviato ai partecipanti a circa 100 giorni dalla conclusione dell'evento, previo controllo e validazione della documentazione di cui sopra.

### Formazione FAD SINCRONA su piattaforma <https://formazione.selenecongressi.it>

- Partecipazione documentata al 90% del programma formativo certificata dalle operazioni tracciate sulla piattaforma e identificazione del professionista
- Superamento positivo del Test di Apprendimento ECM online (almeno 75% delle risposte esatte). Il test sarà disponibile a partire dalle ore 12.00 del giorno 12 settembre; il partecipante riceverà una mail con le istruzioni per la compilazione dei questionari e la finalizzazione della pratica per il conseguimento dei crediti formativi.
- Compilazione della Scheda di Valutazione evento
- Il questionario e la scheda di valutazione online dovranno essere compilati tassativamente entro le 72 ore successive alla conclusione dell'evento.
- L'attestato dei Crediti conseguiti sarà scaricabile direttamente sulla piattaforma al termine della compilazione dei questionari

### **CMID**

Centro di Immunologia e Malattie Rare

Coordinamento Rete Malattie Rare del Piemonte e della Valle d'Aosta

### **SCDU Nefrologia e Dialisi**

Ospedale San Giovanni Bosco e Università di Torino

Direttore: Dario Roccatello

### **In collaborazione con:**

- Assessorato alla Salute Regione Piemonte – Torino
- Istituto Superiore di Sanità – Roma
- Università degli Studi – Torino
- Scuola di Specializzazione in Patologia Clinica – Torino
- Istituto di Ricerche Farmacologiche Mario Negri – Milano
- Centro di Ricerche per le Malattie Rare Aldo e Cele Daccò – Ranica (BG)
- SCU Medicina Interna 1 – Day Hospital AOU San Luigi Gonzaga – Orbassano (TO)
- SSD Ematologia e Malattie Trombotiche - Ospedale San Giovanni Bosco – Torino
- SS Reumatologia – Ospedale San Giovanni Bosco – Torino
- SC Nefrologia e Dialisi – Ospedale San Giovanni Bosco – Torino
- SC Nefrologia e Dialisi – AO G. Brotzu – Cagliari

### **Patrocini richiesti:**

- SIN
- SIR
- SISET
- Scuola di Medicina – Università degli Studi di Torino
- Accademia di Medicina – Torino
- Dipartimento di Scienze Cliniche e Biologiche – Università degli Studi - Torino

# 7<sup>th</sup> CMID EDUCATIONAL PLAYGROUND



**CANDIA CANAVESE (TO)**  
**September, 10<sup>th</sup> - 12<sup>th</sup>, 2021**

## CMID

Director: Prof. Dario Roccatello

Coordinating Center of the Network for Rare Diseases of Piedmont and Aosta Valley  
San Giovanni Bosco Hub Hospital and Department of Clinical and Biological Science  
University of Turin

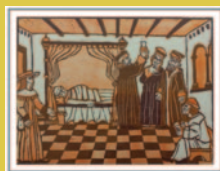

**Elodie Stasi**

Chief of the Scientific and Organizing Committee  
with the collaboration of **LymphHido**  
under the patronage of **ILF (International Lymphoedema Framework)**  
and **ITALF (Italian Lymphoedema Network)**



**Training course of the University Master of "Practical Lymphology"**

